

## Lehrvertrag Online ausfüllen

Im Internet unter [www.erz.be.ch/lehrvertrag](http://www.erz.be.ch/lehrvertrag) auf „Lehrvertrag online“ klicken.

QualiCarte	
Berufsbildungsbrief	
Einsteiger	
Aus- und Weiterbildungskurse Berufsbilder/-innen	
Fakten und Zahlen	
Lehrbetriebe fragen, wir antworten	
Leistungssportfreundliche Lehrbetriebe	
Infoveranstaltungen zu Berufen	
Informationen für Lernende	
Arbeitsrechtliche Hinweise	
Eignungstests	
3. Interkantonaler Lehrstellentag	
Überbetrieblicher Kurs (ÜK)	

**Online ausfüllen des Lehrvertrages**

Nutzen Sie diese praktische Möglichkeit. Bitte füllen Sie den [Lehrvertrag online](#) aus. Sie ermöglichen uns damit ein schnelleres Übermitteln der Daten zu Händen der Berufsfachschulen. Beachten Sie dabei die [Anleitung zum Ausfüllen des Online-Lehrvertrages](#) (PDF, 1.4 MB, 7 Seiten) und folgende Punkte:

**Systemanforderungen**

- > Zugriff auf das Web
- > Browser Microsoft Internet Explorer (ab 5.5 empfohlen)
- > Adobe Acrobat Reader, Version 5 oder höher

**Datensicherheit**

Die Daten werden maximal während 24 Stunden auf dem Web-Server gespeichert. Nach der Übermittlung der Daten an das Amt, werden sie gelöscht. Die Verschlüsselung erfolgt über eine gängige SSL-Verschlüsselung (secure socket layer).

Alle Angaben sind vollständig auszufüllen. Beim Ausfüllen darauf achten, dass keine Sonderzeichen verwendet werden. Z.B. beim Lohn 500 und nicht 500.- eingeben.

Lehrvertragsdaten hochladen

Kanton **BE**

Berufliche Grundbildung mit eidg. Fähigkeitszeugnis  
 Berufliche Grundbildung mit eidg. Berufsattest  
 Verkürzte berufliche Grundbildung  
 andere

**Nachfolgende Parteien treffen folgende Vereinbarungen**

**1. Lehrbetrieb**

Firma:  Tel.-Nr.:   
Strasse/Nr.:   E-Mail:   
PLZ/Ort:

**2. Lernende Person**

Name:  Vorname:  Geb.-Datum:     
Strasse/Nr.:   Muttersprache:  d  f  i  rät.  andere  
Andere:   
PLZ/Ort:   Geschlecht:  m  f  
Tel.-Nr.:  E-Mail:  AHV-Nr.:  neu 13 stellig  
Heimatort:  Kanton: **BE**  
Staat:  Ausländerausweis:  
 Niederlassung C  
 anderer Status  Zwingend angeben

## Anleitung Lehrvertrag Online

Sind alle Daten korrekt ausgefüllt, kann der Button „Lehrvertrag Drucken“ betätigt werden.

**11. Versicherungen** **Unfallversicherung**  
Die lernende Person ist gemäss Unfallversicherung (UVG) obligatorisch versichert.  
Die Prämien für die **Berufsunfallversicherung** übernimmt der Lehrbetrieb.  
Die Prämien für die **Nichtberufsunfallversicherung** übernimmt  % Lehrbetrieb  % Lernende Person/gesetzliche Vertretung  
**Krankentaggeldversicherung** vereinbart  ja  nein  % Lehrbetrieb  % Lernende Person/gesetzliche Vertretung  
Wenn ja Die Prämien übernimmt (Der Betrieb muss mindestens 50% der Prämien übernehmen.)

**12. Beilagen zum Lehrvertrag und weitere besondere Regelungen**  
 Beiblatt zum Lehrvertrag (nur Kanton Bern)  
Beilagen zum Lehrvertrag

**13. Änderungen der Bildungsdauer oder Auflösung des Lehrvertrags**  
**Jede Änderung des Lehrvertrages bedarf der Genehmigung durch die kantonale Behörde.**  
Bei der vorzeitigen Auflösung des Lehrvertrags gelten die bundesgesetzlichen Vorschriften.  
Ist das Formular fertig ausgefüllt, drücken Sie den nachfolgenden Button. Sie haben danach die Möglichkeit den Vertrag zu drucken.

Bei Fragen zu dieser Seite wenden Sie sich bitte an support@jcssoft.ch. Besten Dank.

Die Angaben zur Bildungsstatistik für Lernende mit Lehrbeginn 2012.  
Nur 1 Kriterium selektieren und anschliessend mit „weiter“ auf die nächste Seite gelangen.

**Angaben zur Bildungsstatistik**  
Lehrvertrag von Muster Hans, bei Muster AG

**Ausbildung im Jahr vor Lehrbeginn**

- keine Schule besucht
- Sekundarstufe I
- Realschule
- Sekundarschule
- Spezielle Sekundarklasse / Mittelschulvorbereitung ab 8.Klasse
- Gymnasialer Unterricht im 9. Schuljahr / Quarta
- Kleinklasse
- Sekundarstufe II
- Gymnasium (ab 10. Schuljahr)

Berufsvorbereitung (öffentliches 10. Schuljahr / BVS) mit Schwerpunkt:

- Allgemeinbildung (BSA)
- Integration von Fremdsprachigen (BSI)
- praktischer Ausbildung (BSP)
- weitere Brückenangebote
- Vorlehren
- Private Berufsvorbereitungsangebote und Zwischenlösungen (10. Schuljahr)
- Vorkurse
- Vorkurs für gestalterische Berufe
- Vorkurs für pflegerische und medizintechnische Berufe

Fach- und Handels(mittel)schulen

- Handelskurs (1 Jahr)
- Handelskurs (2 Jahre)
- Handelsmittelschule (Diplomabteilung)
- Fachmittelschule
- weitere
- Anlehre
- 2-jährige berufliche Grundbildung mit Attest EBA
- Berufliche Grundbildung mit Fähigkeitszeugnis EFZ (3-4jährig)
- andere Ausbildung

## Anleitung Lehrvertrag Online

Nachdem der Lehrvertrag und die Bildungsstatistik ausgefüllt wurden, kann der Lehrvertrag gespeichert werden. Es empfiehlt sich den Lehrvertrag immer zu speichern. Somit können allfällige Änderungen später noch gemacht werden.

Auf „Lehrvertragsdaten speichern“ klicken

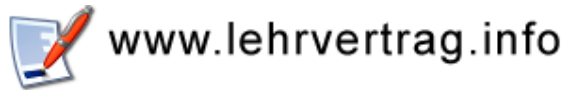

### Lehrvertrag von Muster Hans, bei Muster AG

Die Daten für den Lehrvertrag wurden aufbereitet und sind bereit zum Druck.

Lehrvertrag drucken

Angaben zur Bildungsstatistik drucken

Bitte senden Sie den unterschriebenen Vertrag in dreifacher Ausführung an:

Mittelschul- und Berufsbildungsamt  
Kasernenstrasse 27  
Postfach  
3000 Bern 22



Falls Sie den Lehrvertrag später nachbearbeiten möchten, haben Sie hier die Möglichkeit, die eingegeben Daten abzuspeichern.

 Lehrvertragsdaten speichern

Verwenden Sie zum erneuten einlesen der Daten folgende Adresse:  
[www.lehrvertrag.info/upload](http://www.lehrvertrag.info/upload)

Folgende Seite erscheint. Hier auf „Datei mit aktuellen Lehrvertragsdaten herunterladen“ klicken.



### Speichern von Lehrverträgen zur späteren Verwendung

Bitte klicken Sie auf den nachfolgenden Link um die erfassten Vertragstaten zu speichern:

 [Datei mit aktuellen Vertragsdaten herunterladen](#)

## Anleitung Lehrvertrag Online

Folgendes Fenster öffnet sich. Speichern anwählen.

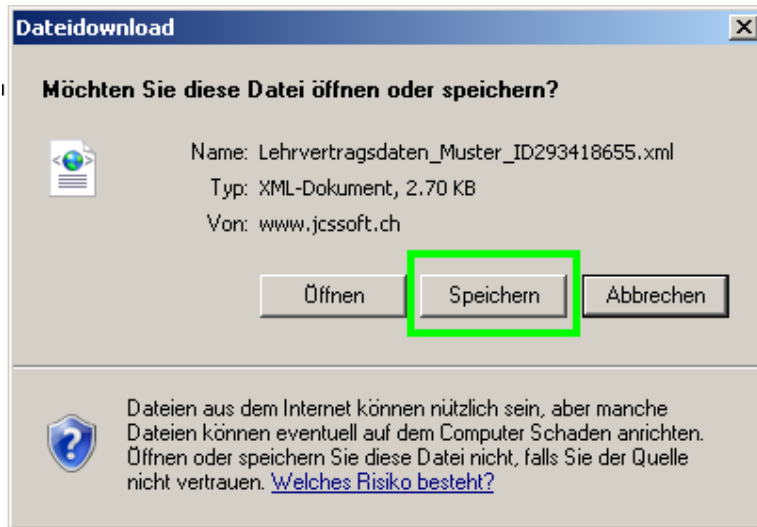

Nun kann der Zielordner für die Lehrvertragsdatei definiert werden. Wichtig beim Speichern, dass der Dateityp nicht verändert wird. Nur XML Dateien können später wieder geöffnet werden.

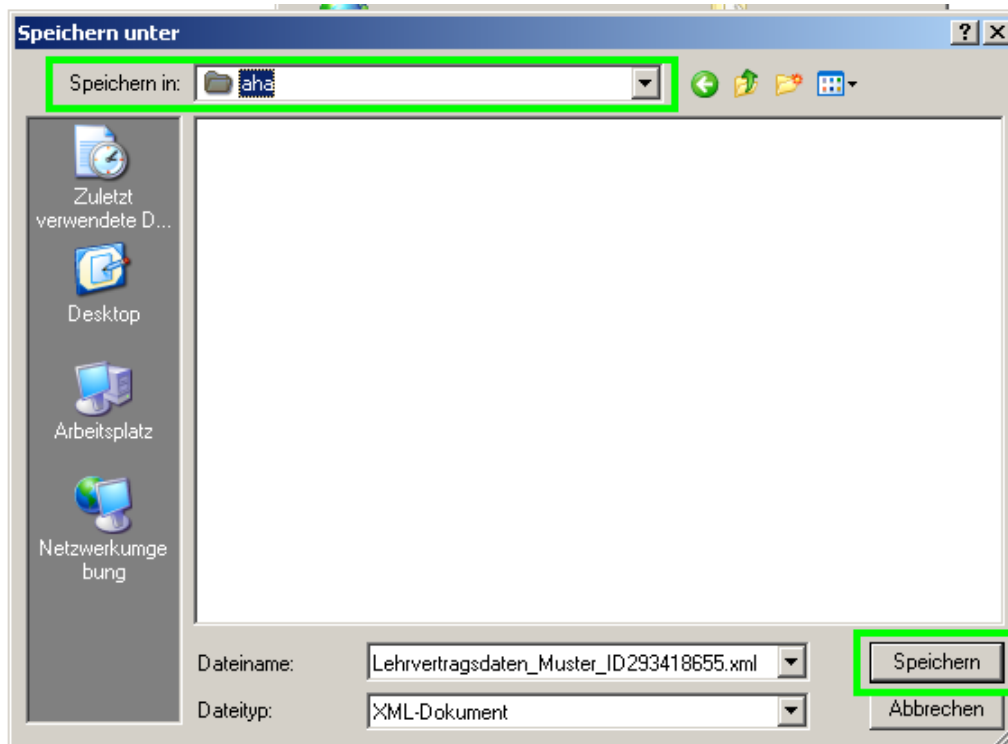

## Anleitung Lehrvertrag Online

Folgendes Fenster erscheint. Auf Schliessen klicken und die Datei wird am gewünschten Zielort gespeichert.

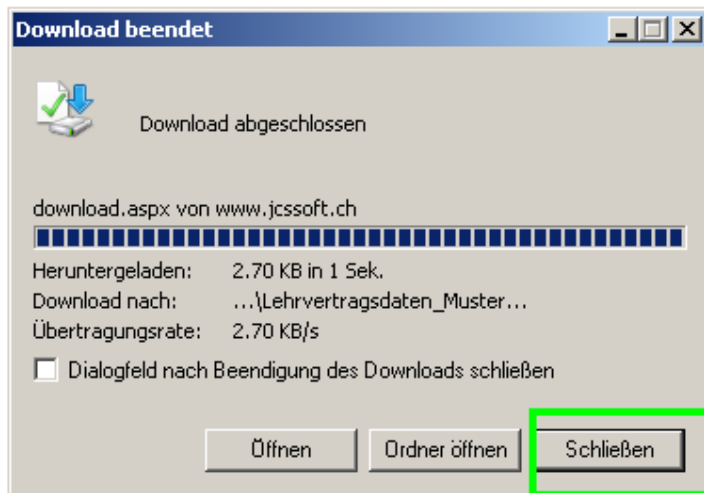

Der gespeicherte Lehrvertrag kann beim Zielort nicht einfach mittels Doppelklick geöffnet und nachbearbeitet werden. Der Lehrvertrag kann via [www.lehrvertrag.info/upload](http://www.lehrvertrag.info/upload) oder direkt auf der ersten Seite des Onlinelehrvertrags hochgeladen werden.

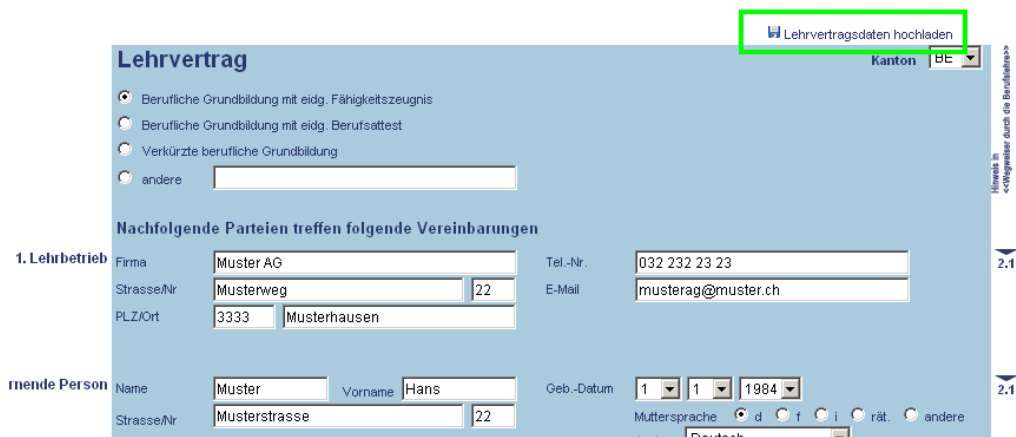

The image shows a screenshot of the "Lehrvertrag" online form. At the top right, there is a button labeled "Lehrvertragsdaten hochladen" which is highlighted with a green rectangular border. The form is titled "Lehrvertrag" and includes a dropdown menu for "Kanton" set to "BE". Below the title, there are radio buttons for selecting the type of vocational training: "Berufliche Grundbildung mit eidg. Fähigkeitszeugnis" (selected), "Berufliche Grundbildung mit eidg. Berufsattest", "Verkürzte berufliche Grundbildung", and "andere". The "Nachfolgende Parteien treffen folgende Vereinbarungen" section contains two main parts: "1. Lehrbetrieb" and "Lehrende Person". The "1. Lehrbetrieb" section includes fields for "Firma" (Muster AG), "Strasse/Nr" (Musterweg 22), "PLZ/Ort" (3333 Musterhausen), "Tel.-Nr." (032 232 23 23), and "E-Mail" (musterag@muster.ch). The "Lehrende Person" section includes fields for "Name" (Muster), "Vorname" (Hans), "Geb.-Datum" (1/1/1984), "Strasse/Nr" (Musterstrasse 22), and "Muttersprache" (Deutsch).

## Anleitung Lehrvertrag Online

Folgendes Fenster öffnet sich. „Durchsuchen“ anklicken

**www.lehrvertrag.info/upload**

**Einlesen von gespeicherten Lehrvertragsdaten**

Bitte wählen Sie die gewünschte Lehrvertragsdatei aus:

Bitte geben Sie Ihren persönlichen Zahlencode ein:

(Die Eingabe eines gültigen Codes schützt vor Missbrauch der hier angebotenen Funktion.  
Sollten Sie die Zahl nicht lesen können, betätigen Sie bitte den Aktualisieren-Button Ihres Browsers um eine neue zu generieren)

Benötigen Sie Support für die Verwendung dieser Funktion?  
Bitte wenden Sie sich bitte an Ihr kantonales Berufsbildungsamt oder an die unten aufgeführte E-Mail Adresse :  
[support@icsssoft.ch](mailto:support@icsssoft.ch)

Der gewählte Speicherort des Lehrvertrags anwählen und die Datei des Lehrvertrags doppelklicken oder mittels öffnen bestätigen.

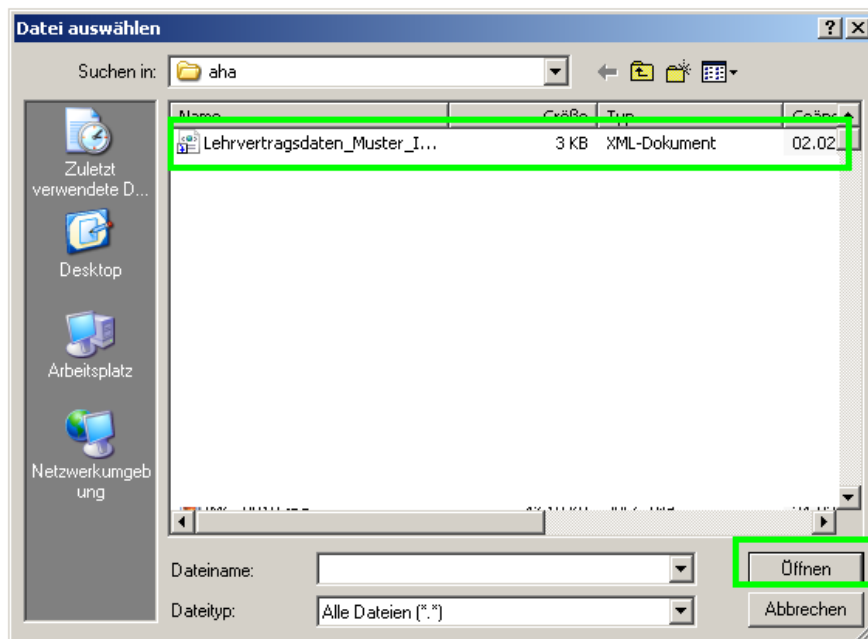

## Anleitung Lehrvertrag Online

Die Lehrvertragsdatei erscheint nun auf der Uploadseite. Nun muss noch der Sicherheitscode eingegeben werden und danach auf „Lehrvertragsdatei einlesen“ geklickt werden.

 [www.lehrvertrag.info/upload](http://www.lehrvertrag.info/upload)

### Einlesen von gespeicherten Lehrvertragsdaten

Bitte wählen Sie die gewünschte Lehrvertragsdatei aus:

Bitte geben Sie Ihren persönlichen Zahlencode ein:

(Die Eingabe eines gültigen Codes schützt vor Missbrauch der hier angebotenen Funktion.

Sollten Sie die Zahl nicht lesen können, betätigen Sie bitte den Aktualisieren-Button Ihres Browsers um eine neue zu generieren)

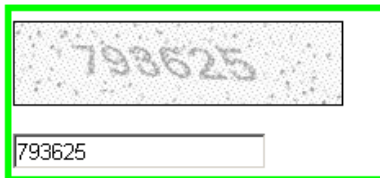
A screenshot of a security code generation interface. At the top, a rectangular box displays the number '793625' in a light, pixelated font against a grey background. Below this box is a text input field containing the same number '793625'. The entire area is enclosed in a green rectangular border.

Benötigen Sie Support für die Verwendung dieser Funktion?

Bitte wenden Sie sich bitte an Ihr kantonales Berufsbildungsamt oder an die unten aufgeführte E-Mail Adresse :

[support@icsssoft.ch](mailto:support@icsssoft.ch)

Der Lehrvertrag erscheint nun wieder und kann bearbeitet werden. Danach erneut den Button „Lehrvertrag drucken“ selektieren, anschliessend kann der Lehrvertrag erneut gespeichert oder gedruckt werden.

## Anleitung Lehrvertrag Online

Nachdem der Lehrvertrag korrekt ausgefüllt und abgespeichert wurde kann dieser nun gedruckt werden.

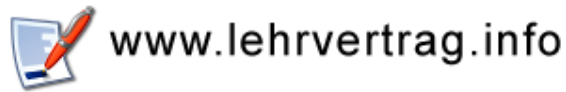

### Lehrvertrag von Muster Hans, bei Muster AG

Die Daten für den Lehrvertrag wurden aufbereitet und sind bereit zum Druck.

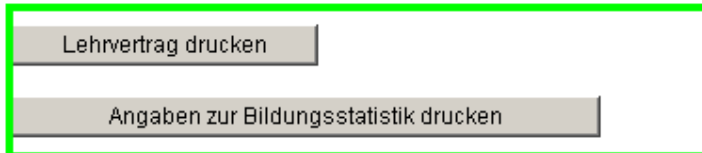

Bitte senden Sie den unterschriebenen Vertrag in dreifacher Ausführung an:

*Mittelschul- und Berufsbildungsamt  
Kasernenstrasse 27  
Postfach  
3000 Bern 22*



Falls Sie den Lehrvertrag später nachbearbeiten möchten, haben Sie hier die Möglichkeit, die eingegeben Daten abzuspeichern.

 Lehrvertragsdaten speichern

Verwenden Sie zum erneuten einlesen der Daten folgende Adresse:  
[www.lehrvertrag.info/upload](http://www.lehrvertrag.info/upload)